朝鮮日報

朝刊夕刊合六面

發行所 朝鮮日報社 發行人 安在鴻 編輯人 白寬洙 印刷人 李承九

社說

産業同盟의趨勢 朝鮮人産業家意思如何

一

五月四日부터 瑞西國 「쥬네브」에서 開한 國際經濟會議에關하야 吾人은먼저그大體를評하여두엇섯다 天涯萬里 各個國의代表들에依하야 論議되고評定하는바가 吾人朝鮮人大衆의生活과는아모緊密한交涉이아니되는바이지마는 그의가장重要한議題로되는 關稅의增壁과및産業同盟의問題는 純然한所謂他山의石으로서도 오히려朝鮮人實業家와 및一般識者들의參考할價値가잇는것임으로 이에一般의趨勢를瞥見하야 朝鮮의現下産業事情에까지 미츠려하는것이다 資本聯合이나 或은産業同盟과가튼것은 일이매우迂遠한感 업지안치마는 오히려朝鮮人現下의 經濟的危機를匡救하는 一件의方策이될수잇는것을밋는까닭이다

二

歐洲의列國은 戰後疲弊한産業의保護 貿易의改善및그로因한國債辨償의財源設定等의必要를爲하야 모다保護貿易政策을採用하엿고 米合衆國이또한그例를본바드며 中國의關稅自主權의主張가튼것도 그歷史的起源이 서로다른바잇더라도그根本義는또한同一한것이다 이러한關稅의增壁에依하야 各國의消耗階級의사람들이 더욱疲弊하여지는事情이라든지 各國産業의不自然한傾向等論議할點은 別問題로하더라도 이保護貿易政策과아울러 全世界經濟界에流行하는것은 卽産業同盟의運動이다 米國의「트러스트」와獨逸의「카텔」等制度가戰前에이미流行하엿든바이오 米國과가티「루스벨트」氏以來禁制의法網조차잇스나 現今에는다시國際的으로도 利害를한가지로하는各國사이에同盟의締結을보게까지되어거의장차産業的縱斷政府의出現을 볼것가튼事態이라 今番의國際會議에서 이에對한具體的의完成策을講究한다는것은 자못歷史的意義를 이룰수잇는일이다

三

先年으로써物故한「후고·스틴네스」가 獨逸의産業界에잇서서거의 全系統을總結한 一大同盟의 勢力을잡엇든것은 斯界의門外漢으로도 그一班을짐작하는바어니와 昨年四月로써獨逸全國製鋼會社의聯合이成立되어 七大會社 八億馬克의大同盟을形成하엿고 一昨年十二月北獨로이드汽船이他의二社를合倂하야 登錄六十萬噸의大會社가되엇고 다시外他三個汽船會社도合同이되엇스며 昨年九月에는 獨逸代表的工業인 三個의化學工業會社가合同하야 合同資金九百萬馬克으로부터 一千三百萬馬克으로 增資한바잇스며同九月로써 旣成한全獨染料「트러스트」는四億五千四百萬馬克으로부터十一億馬克에까지增資하야獨逸最大한「트러스트」를完成하엿스며 이外에도 燐寸 曬布 石油 造船等各種의「트러스트」가旣成과및設立中에잇는것을報한다 이러한例는英國의各種染料會社의外에 紡績毛織 石炭造船等과 米國의産銅 木材 貨物船會社等으로부터國際的으로는 獨 佛 白 룩셈부르크 사르 의製鐵業同盟을비롯한 各國사이의 鐵鋼業同盟이 成立되고또는成立中에잇다한다 이것은卽共同의힘에依하야 共同한商敵에對하고저하는것으로서 敵對를크게하는反面으로協調를 또한大規模로하는것이며 經濟會議에서 이問題를평論하게되는理由이다

四

이와가티産業同盟이 國際的으로외지進行되는것은 保護貿易政策에依한 關稅增壁의設置와는 全然矛盾되는바이라하겟지마는 오늘날의産業이 同盟或은合同의手段으로써 비로소그自體의單弱함을免하고 써共同의商敵에對抗하야 時代의進運에順應하는것은 떡必要한自衛의方策이오 또는資本主義經濟組織에잇서서 더욱히新形勢로趨進하는 重要한過渡的인政策이라고할것이다 이것이先進諸國民의 高度로發達된階段에서 必要한手段이 될뿐아니라後進인 劣弱한經濟狀態에잇는朝鮮人産業界에서도 또한同一한意趣와方式을 採用하는것이 적必要한 自衛의方策이될것이다 이러한産業同盟의方策에依하야 朝鮮人의劣弱한 各産業이 잇金融機關은 오히려生長할餘地가잇다하려니와 만일이것을實施할 機關조차零星하다하면 차라리資本聯合의힘으로서一大新企業을 시작하자할것이다 그러나이것이아울러空論에돌아갈밧게업다할진댄 吾人은먼저 朝鮮人의人爲的災厄이큰것을浩歎하고 또態讐하려한다

勞農黨提出의 議會解散請願 結局은不採決

(東京電) 去四日勞農黨의細迫君外十六名으로부터提出한議會解散의請願은無所屬의田崎信藏君의紹介로七日의請願委員會에附議되어結局不採決이될模樣인바無産黨으로부터議會에請願을提出한것은이것이처음인데其內容은左와如한바政府는其內容中에民衆의要求를議함에는不適當云云한것을遂히不穩當하다고하야斷然코否決할模樣이라는데請願을提出한團體는勞農黨을爲始하야六團體總員三、四萬人이라더라

請願要旨=衆議院의解散을上奏할것

理由=現下院은選擧法에依하야 成立된것으로서 一般民衆의意思를代表치안코民衆의要求를議함에는不適當하니速히解散하야新選擧法에依한總選擧를하는것이一般民衆의要求이다

樞密院彈劾案 七日에上程키로決定 理由說明者는中野氏

(東京電) 新黨俱樂部의周旋人과樞府의行動에關한委員은六日午前十時院內에서協議한結果左記意味의決議案을提出하기로決하고午後의代議士會에서決定한後下院에提出하야七日上程하기로하얏는데理由說明者는中野正剛氏로內定하얏다더라

◇決議案 前內閣은財界의動搖를防止하야公共의安全을保持키爲하야緊急勅令案을奏請함에樞密院이事實의認定과憲法의解釋을그릇하야反對의意見을奉答하얏슴은不當하다고認함 右를決議함

日銀補償法案 會期一日延長 ◇貴族院에回附

(東京電) 日銀補償法案의委員會는本日中(六日)에終了할豫定이든바本會議上程은困難한模樣인데七日의本會議에서하기로決定하고貴族院에回附하얏는데貴族院은當日中本會議를開함은困難함으로會期를一日間延期할模樣이라더라

英態度變化 武力政策을斷念 漢口政府形勢觀望?

(東京電) 南京事件第二次通牒에關하야列國이一致되지못하야困難한狀態인바最近各方面의情報를綜合하면英國의態度는全혀變化하야武力政策을斷念하고日米佛伊와步調를合하야漢口政府의形勢를觀望하기로決定한模樣이라더라

列國도抗議는 아니할模樣이라고 ◇米國務省當局의意見

(華盛頓五日發) 米國務省當局의말에依하면英、佛、日、伊는米國의見解에同意하고中國에對하야列國은此際에何等斷乎한處置를取치안키로하엿다고한다卽右四國도目下로는國民軍政府에對하야更히同文抗議를發하지말기로하자는米國의主張에同意한關係로四國만의行動은妥協될模樣이라더라

政府態度 協議決定

(東京電) 政府는野黨의形勢가不穩함에鑑하야五日本會議開會前인午前九時半부터院內閣議室에서閣議를開하고爲先小川鐵相으로부터議事日程에關한各派交涉會의結果를報告한後政府의態度에對하야協議한結果

一、日程變更에對하야는既定方針대로絶對反對할

二、日程에對한野黨의質問에對하야는法案及國務大臣의演說에全然關係가업는것은答辯할것이아니오關係가잇는것은親切히答辯할

三、樞府彈劾案에對하야 樞府顧問官의行動에對하야는答辯할範圍가아니나樞府가越權의行爲를하엿다는非難에對하야는政府는그가티생각치안는다는것을表示하기로決定하고最後에野黨의質問을豫想하고此의答辯內容에對하야種種協議한바가잇섯스며또한對中政策에對하야는質問이잇슬때에는國際關係를考慮할것外지決하고十時에散會하엿더라

十一月以降 朝鮮移出米總高 ◇……四百三十萬餘石

朝鮮總督府調查四月中의朝鮮米移出高는五十萬七千二百七十九石으로前年同期에比하야一萬六千九十七石의增加이며또朝鮮米의代用食糧으로써輸入한外米는十一萬七千五百四十二石、滿洲粟六十六萬六千六百九十九石으로前年度에比하야外米는一萬一千二百九十二石滿洲粟은二十二萬九千百二十四石이모다增加되엇는데支那粟輸入令實施도發物의移出에는影響이업고또昨年十一月以降의朝鮮米輸移出高는四百三十萬三千九百五十七石에達하야前年同期보다四十七萬七千八百六十一石의增加를示하엿더라

昨年度中 干拓事業 ◇總計五十件

昨年度中總督府의補助를受한干拓事業은團體分이三十一件個人의分이十九件에達한바此의反當事業費에就하야總督府의調查에依하면前記團體事業三十一件中水利組合區域外에잇는者二十六件에對하야보면最高反當事業費百六十三圓最低七十三圓平均百二十二圓이며又個人事業十九件中水利組合區域外에잇는件에就하여보면最高六十六圓最低二十一圓平均三十六圓인바然而右事業費中에는事務費와總工事費와를包含한事務費는事業費의約一割乃至一割五分의割合을占하엿고又總工事費中三割은總督府에서補助金을交付함으로企業家自身의出費는比較的小額이라더라

元山移出牛 檢疫所近況 目下閑散狀態

最近元山移出牛檢疫所에서는日本農家가目下一般農繁期인外닭에例年移出에는자못杜絶狀態이나今年은現在十二頭를收容하며그리하야이것이十二日에解放되면其後는入所에申込도업슬터이고일아서六月中旬外지는休止될狀態이다今年은一月以來三月末外지에移出된春牛는千五百十二頭인바昨年은八百四十一頭이엇슴으로前年에比하면七百十一頭의激增으로이와가티進展되면年末外지에는四五千頭의移出을보리라더라(元山)

大同江流域 遊船取締規則 道令으로公布

平壤大同江流域에는平壤을中心으로하야大小數十隻의遊船이잇스나그取締規則이업슴으로平南警察部에서는今次遊船取締規則을作成하야去四日에道令으로公布하엿는데道에서는衛生上의事件類出을防止하고乘客과船夫와의間에惹起되는紛擾及水上의危險外지도此로써絶滅식힐希望인데料金은所轄署에各各內規를作成케하야營業식힐意嚮이라더라(平壤)

德川緣故林讓與 手續日割과注意事項

平南德川郡內의特別緣故森林讓與願及申告書取扱日割은

▲德川面 自陰四月二十五日 至同五月二十四日
▲城陽面 自同五月二十七日 至同六月二十七日
▲德安面 自同五月二十三日 至同六月十一日
▲太極面 自同六月六日 至同六月二十三日
▲豊德面 自同四月二十三日 至同五月二十五日
▲蠶島面 自同六月一日 至同六月十六日
▲蠶上面 自同六月六日 至同七月十四日
▲日下面 自同四月二十一日 至同五月二十一日

인바請願又는申告者의特히注意할事項은如左하다더라(德川)

一、接受는各日割當日午前八時로부터午後二時外지

二、手數料는願書又는申告書一件에二十錢 附屬書類一件에二十錢 實測圖一件에金三圓이며此外戶籍其他書類閱覽料도各自辨償할

三、請願又는申告를要하는林野의登記所有를證할만한立旨立案完文 節目 關子等의官衙의證據文書를持參할事

四、林野緣故者의相續人은林野一筆마다戶籍謄本又는抄本의添付를要함

五、宗中緣故林野의請願은關係者全部가出願한後에宗中協議委任書를作製함이可함

六、法令에定한請願又는申告期間을經過한時는如何한事由가有하더라도無效로함

元山對日貿易 ◇四月中槪況

四月中元山港對日本貿易은

▲移出 九一六、四〇四圓
▲移入 一一三七、七七一
▲合計 二〇五四、一七五
▲入超 二二一、三六七

으로前年同期에比하면移出十六萬七千九百二十圓이增加되고移入十萬二千三百二十七圓이減少되엇더라(元山)

元山最近物價 客主組合調

元山客主組合에서지난陰五日市場에서調查한物價表는如左하다더라(元山)

▲糯米上一斗四圓二十錢中四圓十錢▲白米上一斗三圓五十錢中三圓四十錢下三圓三十錢▲稗上一斗二圓十錢中二圓下一圓九十錢▲粟上一斗一圓九十錢中一圓六十錢▲蕎麥中一斗一圓九十錢▲大豆上一斗一圓九十錢中一圓六十錢下一圓四十錢▲小豆上一斗二圓十錢中二圓下一圓八十錢▲馬鈴薯上一斗七十錢中六十錢下五十錢▲明太魚上二十尾一圓二十錢中九十錢下五十錢▲生牛牝牛上一頭百四十五圓中百圓下八十圓▲牝牛上一頭百三十七圓中七十圓下五十七圓▲鷄在來種上一首一圓九十錢中一圓二十錢下八十錢改良種上一首二圓四十錢中一圓七十錢下一圓▲鷄卵一個에四錢

安岳酒草 消費高 ◇每日八百圓

黃海道安岳市內戶數는一千六百餘戶에不過하는데煙草價와酒代는西鮮에第一이라하여도過言이아닐것인데安岳市內에는一日消費되는煙草價가三百圓酒代가五百圓計八百餘圓式每日消費된다더라(安岳)

釜山陶器를 活寫로撮影 日本商工省에서

日本商工省에서는今般朝鮮의民間事業과海外貿易事業을宣傳할目的으로 去三日釜山府牧島 日本硬質陶器會社의職工의作業實況을活動寫眞으로撮影하엿다는바 朝鮮의名産인開城人蔘栽培狀況 鴨綠江의材工廠을爲始하야 世界的名勝인金剛山과總督府의五個所의實業產業界의狀況을撮影하야宣傳하리라는바아마今年度에計劃으로朝鮮産物의販路를넓히고저함인듯하다더라

四月中 元山港移出品

四月中元山港의移出重要品인米大豆及生牛其他의移出高와主要移出地別은如左(元山)

◇玄米=合計一萬九千六百十二石價格六十四萬七千百九十四圓其中大阪은五千四百四十八石價格十七萬九千七百九十七圓神戶는三百石價格九千九百圓東京一萬千四百二十三石價格三十六萬四千四百二十五圓敦賀二千二百六十六石價格七萬四千五百六十一圓其他五百六十一

◇白米=合計六百三十五石價格二萬三千四百七十三圓中神戶三十石價格千百十圓敦賀百六十八石價格六千二百十六圓其他四百三十七石價格一萬六千百四十七圓其外碎米其他米合計二百三石價格三千四百三十二圓인데大阪敦賀其他에移出되고

◇大豆=合計九千百九十石價格十五萬九千百二十二圓其他大阪百二十石價格二千百六十圓神戶四百二十七石價格七千六百八十八圓東京七萬石價格一萬二千六百九十圓敦賀四千四百七十二石價格七萬四千二百八十圓門司百十五石價格二千八百六十六圓其他三千百九十六石價格五萬七千五百二十一圓

◇生牛=合計二百七十七頭價格二萬六千百十二圓中敦賀二百六十二頭價格二萬六千二百圓下關十五頭價格千五百圓이며

◇木炭=合計二千二百八十個價格六千八百四十二圓

◇肥料=合計四百三十二圓 三千三百四十四圓(魚粕及牛骨肥料)

全鮮一週 無錢旅行隊 群山靑年壯志

群山靑年間에는全朝鮮에亘한諸般狀況을調查研究하야吾人의向上進展에多少라도寄與코저論議가紛紛하든中金晶、裵國牙、金東眞三君은前記와如한事를目的하고全朝鮮一週無錢旅行隊를組織한後其出發準備에着手中인데各方面으로부터多大한同情의寄金品이有하야前記三君은 黃褐色服裝을整制하고出發하리라는바有志數十人은無錢旅行隊三君의前途를祝福하는同時에初志를貫徹하기를懇望하야마지안는作別宴을市內錦和閣樓上에서去月三十日夜盛大히開한後其翌日인五月一日에出程하려하엿스나맛츰내降雨로不得已遲延케되어二日午後一時에多數知己의作別을밧고忠南舒川方面으로向케되엿는데各地方人士는同隊의所志를도읍기爲하야地方狀況等의案內指示를希望한다더라(群山)

咸北運動者同盟 來八日定期大會召集

咸北大衆運動者同盟에서는오는八日午前十二時부터鏡城靑年會館에서春季定期大會를開하고左와如한討議事項이잇스리라더라

◇討議事項
一、思想團體解體에關한件
一、綱領에關한件
三、當面問題에關한件
四、其他

全國畜産大會 今秋十月京城서開催

日本中央畜産會가主催하여每年一回式日本主要都市에서開催하는全國畜産大會의第十三回大會는今秋十月二日부터四日間의日程으로京城에서하기로決하고昨五日朝鮮畜産協會의幹部並總督府農務課로부터代表者가京城俱樂部에參加하야具體的事項에就하야協議한바잇섯다더라

忠州靑年諸君에게

投稿歡迎 十四字五十行以內 住所氏名明記

◇世界는無產階級對有産階級과權力階級對無權力階級의二大陣營으로나뉘어 不絶의鬪爭이날로熾烈하여감은事實이며 이미朝鮮에도大勢의波動이우리民族의神經을刺戟한지오래이다 더욱히生活을支配하는經濟破滅의慘劇을演出하고잇는 우리民族에게는當然히鬪爭을아니할수업슴반처經濟組織그것이 우리에게一大痛苦를주게되엇다 破滅의絶運은時時刻刻으로 우리를脅迫하야慘憺한犧牲을내이게한다 이心術사나운絶運의悲劇을멀니人間社會로부터 驅逐하야벌이지안흐면안될義務가 우리에게잇다 더욱 靑年時機에處한우리의責任은重且大하며 率先하야破滅의洞窟속에서 呻吟하는大衆의幸福을圖하며 大衆을爲하야奮鬪努力할者는오직靑年이다 말하자면靑年은民衆의憲備이되어大衆幸福을爲한開拓者가되어야한다

◇이러忠州靑年界를回顧하면實로寒心하고墮落的이라기보담부엇하나美할가無함은不實하反히社會의害毒을做出함뿐이다 ‖ 靑年事業機關이란것을見할수업스며 同時에無賴漢들의集會場所가된酒肆만은興旺하야社會의風紀를攪亂케하는行動만은他地方에서어더볼수업는 一種의特色이다 不義의搾取로充腹한者들은腐敗한 思氣를내며同一한處地에잇는자들을迫害하는等 諸般行動은到底히容認할수업는바이다

◇忠州靑年이 다그렇다는것은아니며 大多數로보아서 義務觀念이 缺乏치안타할수업다 人間性을所有한諸君이여! 靑年된資格을喪失을 不拘하고酒色故鄕에自沒하는 君等의將來야말노 可憐하다고 아니할수업다 諸君이 無時로目睹하는地方에서 都會로 生活難으로或은 不安恐怖의 圈圍를解脫치못하야 自殺者의數가 늘어가며 貧弱한勞働階級에잇는 同胞들의 三旬九食의生涯는 筆者의贅說키前에君等의熟知하는바事實일것이다 더욱이貧民窟의產出인人肉市場이란人道上참아못할罪惡伏된罪惡의魔手가跳動함은諸君으로써果然모름이아니로되짐짓彼岸의火와가티袖手傍觀하며大飮過食으로도拘束의身勢도人間을咀呪하는불상한料理집女郞의非本意的사랑을金力으로엇을고자하는虛無沒覺한 ᄯᅢ 오로부터覺醒하야靑年다운靑年의途程을밟아義務을다하고大衆事業을爲하야犧牲을앗기지말지어다

◇보라! 大衆의戰線에나섯우리同伴들은우리의出戰을兩腕을버리어깃부게出迎하리로다

(忠州一靑年)

水仁鐵道 敷設具體化 資本三百萬圓

多年間仁川及水原市民의宿題이든水仁鐵道二十九哩二十鎖는昨秋府內吉野町西野豊彦氏의發起로認可申請을提出하엿스나財界의關係上一時取下하엿든바今回京城의資産家와協力하게되어本日認可申請을提出하엿는데其發起人은西野豊彦氏를筆頭로民間의京三郞、梅付四郞、東京의大阪의和田常太郞氏等이며資本金은三百萬圓(六萬株)第一回拂込는一株五圓(…圓)인데敷設된後에는豊田을爲始하야沿線物産의發展等으로同鐵道는將來크게有望視되더라

開城郡民 陸上競技會 盛況裡에終了

去一日에擧行하려다가雨天으로因하야延期되엇든第八回開城郡民陸上競技大會는四日午前十時에鐵道公園運動場에서開幕되자苦待하든全市民은아츰부터雲集하야豫定과가티四十餘種의興味잇는競技를終了하고午後七時에大盛況으로閉會하엿다더라(開城)

金組非常貸出 殖銀에서手配

支拂猶豫期間終了後의所屬金融組合所要資金問題에對하야財務局에서는六日各道聯合會에對하야通牒을發하야非常拂戾에對한損失補償을如何히取扱할가함에對하야의財務局意向은大體日本産業組合의境遇에準할豫定인데金融組合에는産業組合中央會와如히中央機關이업기때문에事實上中央會와同樣의職能을가진殖銀으로하야非常貸出을하게하도록하야各道聯合會의非常貸出에對한資金은直時殖銀으로하야手配케할方針이라더라

間島의메이데이 十九個團體聯合紀念

北間島龍井市에잇는東滿靑總聯盟、會勞働會、科學研究會、龍井靑年聯盟外九個團體에서는지난一日메ー데이에對하야紀念式、示威行列、紀念講演等은日本、中國兩警察의禁止로中止하고메ー데이紀念會는龍井市外龍珠寺에서開하엿는데各團體會員及其他個人合하야四五百名의人員으로定刻이되자意味깁고눈물에석긴開會辭를비롯하야메ー데이紀念노래를부르며各團體에서한사람式感想談을하엿스며메ー데이萬歲와全世界無產階級解放全世界被壓迫民衆萬歲三唱으로閉會하고餘興으로少年會員의舞跳唱歌其他朝鮮歌曲으로趣味津津한가운데同午後四時에少年會員을先頭로各團體行列이市街에돌아와散會하엿다는바日中警官은嚴重한警戒網을느렷스며間島에처음인만큼盛大하엿다더라

尙州農蠶校 昇格運動 交涉委員選定

慶北尙州郡에서는農蠶校昇格을目的하고去月二十四日에郡民大會를開하고實行委員會를組織하는同時에實行委員二十八人을選定하엿다함은旣報하엿거니와大會席上에서被選된實行委員諸氏는去一日午後一時頃에當地女普校에會集하야實行方針을討議한結果爲先道當局에第一次로交涉하기爲하야左記와如히交涉委員을選定하는同時에陳情에關한件等外지도該交涉委員에게一切를委任하엿다더라(尙州)

◇交涉委員=權丙宣 河野松見 朴正烈 高瀨吉雄 徐相烈

高原穀檢狀況 手持品尙頗多

高原에서行한穀物狀況은大豆가二萬七千餘叺이오白米가八千五百叺이오玄米가二百餘叺인바此를前年에比하면大豆는一千六百餘叺가增加하고玄米는三千餘叺白米는三百餘叺가不足한바그原因은昨秋田畑이一般으로減收된것과아직手持側의出廻가업는것이요叺과가튼것은오히려四分一假量은殘有하다고豫想되며同地의產米는大部分在來種이되어在來種과混米되어等級을낮추게되므로보와移出할것으로鑑尾種의混米와日之出種의混米도되는터임으로品質統一上甚히不美한惡現象을示하고잇다그러하야郡當局을비롯하야各關係者는全力으로改良種의普及에努力하고잇슴으로今年부터는相當한改良種의收穫을볼터이라더라(高原)

安邊訪花里 酒草斷禁會 成績자못良好

咸南安邊郡培花面訪花里金道彬外諸氏의發起로同里靑年三十餘名은入會金七圓式으로斷煙禁酒同盟會를組織하고去二月一日부터實行하는데任員은左와如하며會員의精神修養과知識研鑽으로新聞雜誌를購讀하고會員의將來患難서救와農村啓發을目的으로한다는바成績이良好함으로一般人士는稱讚不已한다더라(安邊)

◇任員=會長金秉律▲副會長金秉寬▲敎養員金道彬▲委員金秉勳外八人

下廟地主會 水利組反對

踏査技師들에게聲明

高山水利組合을期成코저期成會側은만흔活動을繼續하여오든바同區域을豫定한下廟面은灌漑水源이豊富하며별아서서水區域과全聖從順한堤防을改良한다하며其他不安全한堤防에對하야도수리의收穫率을比例하면別로히利益이더도現在收穫率과水利完成後를發見치못하리라하며또한各地에서弊害되나는物議와가티搾取에搾取를거듭하는水利組合의工…

各地어린이날

羅南

少年會에서는지난一日의「어린이날」을紀念하기爲하야盛大히準備中이든바突然히警察當局의禁止로일수업시三日午後八時부터羅南少年會主催로紀念式을盛大히準備하엿스나嚴重한警官의警戒로來賓祝辭中主催者라하야禁止하고司會者外지司會中止를命하야一般은一時大不平으로憤慨하엿스며九時半에閉會하엿다고(羅南)

兵營

에서는少年少女百八十餘名이「어린이날」을紀念코저三四日前부터準備하여오든바當日旅行列은警察이謹愼中이니行列을말아달라는挽留로因하야不得已市內行列은中止하고當日午前八時부터兵營靑年會館에集合하야二千餘枚의宣傳비라를市內戶口마다散布하고同十時에式을擧行한後野外散步와遊戲等으로자미잇게놀고紀念하엿다하며午後八時부터또한靑年會館에서歌劇等의滋味스럽고意味깁흔餘興이잇섯다고(兵營)

鎭南

浦天道敎少年會에서도어린이데이를紀念하기爲하야만흔準備를하엿스나旗行列外禁止함으로어린이들은비를마즈면서어린이데이紀念文만撒布하엿다고(鎭南浦)

北靑

郡第一區少年聯盟에서는어린이날을紀念코저去一日에俗厚面梧梅靑年會館에서少年懸賞雄辯大會를開催하엿다는바各演士들의熱烈한雄辯은聽衆에게無限한깃븜을주엇스며當日受賞演士의氏名은如左하다고(北靑)

▲一等李南翼▲二等趙乙河▲三等趙錫康▲四等金熙均

地方集會

●群山印刷工革新會=群山印刷職工組合은創立以來數個星霜을經한今日에會勢가進展치못함을慨嘆하야今般革新코저去月三十日에同組合革新總會를開한다함은旣報와如하거니와同日은暴雨로不得已期日을延期하야今七日午後八時부터群山勞働聯盟會館에서開催하리라고(群山)

●永興勞働相助會定總=咸南永興勞働者相助會에서는第三回定期總會를陰四月八日을期하야當地永興靑年會館에서開한다는바時期인만큼過去運動의淸算과當面過의理論的實踐에對한鬪爭方法을正確且綿密히하게세우리라하며그리고開會後에는會員數百名이互相懇親을더욱完固케하기爲하야園遊會外지잇슬터이라고

●楊平朴永壽氏特志 楊平郡楊門面馬龍里司法代書人朴永壽氏는生活이그리넉넉치못함도不拘하고該里貧民들이春窮을當하야粟米쌀아먹기에餘裕가업서사期戶稅도困難을當함을보고殺費者五十餘戶의戶稅를目擔하엿다더라(楊平)

그寄付金許可願을當局에提出하되全北道外十五人의名義로할것

人事消息

△尹相甲氏(本報公州支局長)는局務를整理키爲하야三日間豫定으로六日維鳩에出張(公州)

定款更正의必要

平壤商業會議所에서 許議員會를 召集한다면許議員들은依例히出席하든지아니하든것이定例인데許議員들을召集할적마다月給밧는職員들이 會頭命令에依하야各許議員들에게가서出席을哀乞하야야겨우모히는許議員이七人뿐이엇다그래도會頭命令은重視잇게議長席에着席한後四五面의宏壯한議案을討議한結果大綱은議長에게委任하엿다

◇

지난달二十日臨時許議員會라는것도議員들이許議員들에게거우모힌式이나出席을哀乞하는것을보면會頭命令에依하야出席하는것이라고하기보다는會員들에게出席을乞하는것은좀이어可憐하게보이는데가만다

◇

平議員이出席을아니하야 顔面을하시는 會頭閣下! 그러지말고「商業會議所가 議員三十八人을定員으로하는것은 過多하다心服二三人이면그만이오 會頭名帖은平壤에서도드시內田氏가 大持할일이라고해서定款更正을하야야두다

◇

그놈이亦是그놈

◇如何?

平壤三千餘名의朝鮮商人이一個山十會社에게蹂躙을當하야憤慨不已하든데 몰네세진사람정을이쏠이라도못살는다는格으로지난번鑛商代表가平壤商業會議所에게後援을請하엿더니 會頭內田氏는몬저當局의意嚮을들은後에態度를決定한다고하엿는데 日前內田氏를맛나그間엇지되엿느냐?고물어보즉 『總督府로부터方針이그리되엿스니될수업는일』이오 될수업는일을商業會議所가後援한다는것은부질업는짓이라」고

平壤漫筆

平壤府의돈지랄

平壤駐在 一記者

지난二日에開催되엇든一萬一千圓外리平壤電氣府營大祝賀會는버맛츰雨天이되어式場에設備하엿든大祝賀門諸裝飾等은모다비에처저처참하게도뒤범벅이된外닭에式場을金千代座다는演劇場으로變更하얏는데쑹쑹거리며노는데는돌이어好形便이되엇다

◇

비의緣故인지來賓은限三百名可量밧게안되는데妓生은二百六十餘名이나되어손님절반妓生절반매우和藹한氣分이彌滿한中에宴會는興盛하게벌어지고마즌便舞臺에서는무슨劇도行여

◇

要컨대 그놈이그놈이다 고양이에게반찬보아달라는세음이다

◇

依例히 될수잇는일일것가트면當初부터問題될必要는어머잇스며 商業會議所에對하야後援을請할것은무엇이겟는가? 될수업도록만들어노흔그것이 無理橫暴한것가바로잡자하는것이며 一便生活路를일흔三千의商人을救援하야보자는運動이다 일의올고글흔것을判斷할지모르는되엿허노코當局의方針대로만 服從밧게다른他途가업다하면 商業會議所와如한民間機關存在의必要는어데잇는가?

釜山無電局 六月中竣工

釜山府牧島에잇는釜山無線電信局에서는牧島東部山上에約三萬餘圓의工費로起工하야今月上旬外지工事를完了키로豫定하엿든바若干滯延되어來六月上旬에는全部竣工되리라하며 同月中旬부터는一般通信事務外지도圓滿히取扱되겟는바方今諸般工事에着手進行中이라더라(牧島)

群山平和團定總

지난三日午後九時에群山平和團定期總會를同團事務所에서開하고左와如한決議와任員改選等을討議決定하엿다는바五月一日에來日曜日(十四日)로定하는等으로同日午後十二時頃에閉會하엿다더라(群山)

◇經過報告

市民運動大會決算報告

賞品殘餘處理

◇任員改選

▲團長田炳吉▲總務吳基泳▲書記金允琫▲經理鄭正山▲會計金守福▲評議員金俊植外五人

北靑高普 期成委員會

配當金徵收其他決議

北靑高普期成會에서는去四日委員會를開하고業務執行을各部門에分擔식히고左와如히決議하엿다더라(北靑)

▲庶務部全基純玄昇濬趙命在▲財務部金裕鎭朱翼洙鄭滄▲社交部李全聖俊張徹龍朴溶德主鎬金翰經趙永熙金興欽

◇決議=各戶別配當金徵收方法은郡面에一任하고期成會에서補佐할것有産家篤志家의寄贈金은期成會에서徵收할것

第一回南朝鮮庭球大會

時日 五月二十二日

場所 統營南望山(코ー트)

申請期日 五月三十日外지

參加金 一組에一圓

準用規則 改定籠球

相對抽籤 五月廿二日午前八時

賞品 一等、(銀컵)부터四等外지

申請場所 統營體育會事務所

主催 統營體育會

後援 朝鮮、東亞、中外各支局

南朝鮮庭球大會

◇時日 五月二十一、二日(二日間)雨天順延

◇場所 高敞高等普通學校코ー트

◇抽籤 五月二十一日午後九時

◇抽籤場所 高敞靑年會館

◇選手 三組一圓

◇申請期日 五月十九日外지

◇申請場所 高敞靑年會

◇參加金 一圓、二圓(申請書와同送)

◇賞品 優勝旗 優勝메ー달

◇主催 高敞靑年會

◇後援 東亞、中外、朝鮮各支局

002571

天候不順으로 作業을中止

경운환구조는절망이라고 速島丸의遭難續報

【목포】조난한속도환(速島丸)의 승조원의시체는 그후소해작업으로인하야 지난사일부터 이틀동안일본 좌하현당진(佐賀縣唐津)에 수송하엿스며그남어지두명의시체는 오일이래로 일긔가고르지못하야 작업을 중지하고구조선컨부는형제도(兄弟島)에피난하엿스며 또석간긔보 한바의작업중에 조난한경운환(景雲丸)은 목일오전에일본살베지회사에서인사선(引卸船)을 파견하야리초작업(離礁作業)을개시할 예뎡이엇스나 성공할여망이업고 부득이 낫낫치또더서올리지아니치 못할형편이엇슴으로구조본부는다시초홍(初鴻)에두고룡뎐(龍田)륙갑(六甲)동의『토롤선』(船)은일긔회복을기다리는중이라더라

鎭南浦市場 紛料尙未解決

진남포(鎭南浦)미곡상조합과어곡상측에서 동맹파시를 비롯하야진우청년(鎭友靑年)의진상을보고하는동시에대책을강구하려다가 그도금지를 당하고상우회(商友會)에서도시장분뎨로교섭하얏다는동은긔보한바어니와일인만으로 조직된 시장조합에서는일반시민을 대항하기 위하야간악한 무리를 리용하야미곡시장을지난사월부터시작하엿다더라

朝鮮에선처음인 中國女子講演會

금일밤종로청년회관에서 ◇演士는『스론』孃

금칠일오후여덜시에경성녀자긔독교청년회(京城女子基督敎靑年會)주최로 시내종로긔독교청년회관(中央基督敎靑年會館)안에서중국녀자(中國女子)『스론』양이 중국긔독교녀자운동(中國基督敎女子運動)이란 연뎨로강연을한다는데 조선에서 중국녀자로 강연을한다함은 이번이처음으로 보지못하든 일인동시에 동『스론』양으로말하면 일즉이 미국에류학하야 만흔 포부가잇는동시에자긔 나라에 돌아와서는상해(上海)를 중심으로 이십칠년동안 자선사업(慈善事業)에 공헌이 만헛스며 또한양은금번중국동란(中國動亂)의와중에서만흔활동을 하다가 일시그몸을휴양하라는 뜻으로 조선에온지가약삼주일밧게 아니되엇슴으로 양의입으로하는 말에는우리조선동포에게 만흔자극을 줄이라는데 당일입장은 무료(無料)로 하며일반의 긔대는발서부터백열하야당일을손곱아기다린다더라

共益組合紛糾 의연계속되어

례천공익조합(醴泉共益組合)분규문뎨(紛糾問題)는 갈스록 험악하야해산파(解散派)측에서는 어데까지라도 목적을 달성하여보자는 굿은결심으로 지난사일오후 아홉시 로하동(路下洞)장사숙(獎士塾)씨의집에서모모처씨가회합하야 레천공익조합 해산동맹회(解散同盟會)를조직하고 이에대한 취지서(趣旨書)와선언규약(宣言規約)이며위원와지선정하얏다 더라

開城에火災 損害五百圓

지난 오일오후한시 반경에납세문안에잇는 개성상업조합(開城商業組合)숙직실에서 불이일어나 한참동안 크게소동하얏섯는데 그날바람이 심하야며단히 위험하엿섯스나 다행이연소는안되고 즉시소방대와 련근상인들의 진력으로 진화시켯다는데 그불난원인을 듯건대 이날숙직실 아궁이에피어그불질이 꿀방미트로잇는 연통으로새여꿀방마루가타기시작하야 거긔서붓흔 이불이라고련정으로 붓기시작 한것이라는데손해는 약오백원가량이나 될듯하다더라(개성)

楊西公普新設과 面民不平頗多

그전양서학당생도이하년 이외에는밧지안하서원망

양평군양서면(楊平郡楊西面)에는 오륙년전부터 양서학당(楊西學堂)이란사립학당이잇서 빈한한 아동을 교양하야 오든바작년봄에는 공립인가(公立認可)를어더가지고 하긔휴가중에 돌연히 양서학당을 허러바리고공보교사(公普校舍)건축에 착수하얏스나 졸디에 집을일허버린 천진란만한 백여명의생도들은 하로라도배우지못함에애가타서 학교당국자들에게 가르켜주기를 애원하엿스나 도모지들어주지 아니함으로 할수업시이학긔(二學期)란 긴동안을 하염업시 길거리에서 방황하면서신학긔(新學期)나 돌아오기를 손곱아 기다려오든중 공보교사는근근락성되어 금년사월부터 개학하게 되엇는데 무슨연고인지다만이학년까지 생도를 모집하야가지고 그남아도 일학급(一學級)을만들어서 겨우일학년을합하야 칠십명밧게 수용치안음으로 긴긔양서학당 삼사년급들은 희망조차쓴허지고 말엇스며 입학을지원한학생도 칠십명외에는 거절을당함은아니라 입학된학생도 충분한교수를 밧지못하게되어 학생측에도 불평이여간 아니라하며 학부형측에서도 선후책을강구키위하야 면당국에말하면『도당국방침』이라는 모호한답변만함으로 이에대하야 일반면민은 그들의무책임함을 비난하는동시에 원성(怨聲)이자못놉하 간다더라

不問曲直코 함부로毆打

평남덕천군덕천면제남리김신형(平南德川郡德川面濟南里金信亨)이란청년은 지난이십삼일동읍내에서술장사하는강린제(姜麟濟)의집에 무슨일이잇서 갓다가 주인과말다툼이생기어 결국은강린제의부부와 그아들남규(南奎)세사람에게부수히구타를당하얏섯는데 마츰 강린제의집에와서 정복을입고 술을먹든순사리병학(李炳學)은무슨생각이낫든지 술을먹다가 달려나와그싸움의잘잘못이어느편에잇는지도몰으고 돌이어 여러사람에게매를맛고잇는 김신형을 끌어다가 경찰서로 불고들어가랴고할지음에 그광경을 구경하든사람들이 리순사에게 어느편이잘못인지를아느냐한즉 리순사는 몰으노라고 대답을하엿슴으로 이에그말을들은 일반은 리순사의불법행동에더욱분개하야 경관으로서 누가잘못인지도몰으고 돌이혀 매맛는사람을 따림은 그행동이무엇이냐고 질문한즉 그는그쎄에야 잘못하엿노라하엿다는데 림문한바에 의하면 그는 원래강린제의집을 잘다니며 어데까지든지 동거하는순사이라더라(덕천)

◇서왕사석전긔념일의성황

國民黨京城支部 北京聯絡員 朝鮮人으로選定

경성에중국국민당지부(中國國民黨支部)가 설치되엇다함은긔보한바어니와 그후 그지부에서는북경정부(北京政府)와련락을취코자 련락원을두기로 내뎡하고인선에고려중이든바일간에내뎡이되어 현재 북경에잇는 조선인 류학생총회(朝鮮人留學生總會)채춘근(蔡春根)(二六)씨로완뎡하얏다는바북경국민당에는 조선사람이 다수히참가되엇든터이지마는 특히 경성지부련락원을 조선인으로 하게되엿다하야는 자못 주목할가치가잇다더라

돈일코虛僞申告

룡강군삼화면동문리(龍岡郡三和面東門里)김영주(金永周)는 지난이십륙일룡강군지운면진지동(同郡池雲面眞池洞)에서장에서소판돈오십원을 보호중도에서강도에게 빼앗겻다고 경찰에 무고한바 경찰에서는 자동차로술몽도사하는동시허위신고로판명되엇다고(진남포)

大每記者 熟睡中에被殺

원인은원한을품은까닭? 被害者는天性이溫厚

오일오전한시경에 경도시 등지원남뎡(京都市等持院南町)십번디에 거주하는 대판매일신문(大每)경도지국긔자 소창모(小倉某)(二九)가자긔집에서 잠을자다가 어떤놈에게 자살(刺殺)된것을그의안해『도요』(三四)가 발견하고소관서진서(西陣署)에게출하야계원이현장에 출장검시 하엿스나 범인의형적은 묘연하다하며원인은원한소치인듯하다는데씨는원래 성질이 온후하야남에게원한을 품게할일이 업겟슴으로사건은 의혹에 싸이고말엇다더라(동경)

漁業不況

부산부내목도(釜山府內牧島)근방바다에는 금년봄부터 더욱이고기가 잡히지아니하야 근근히살어가는 어업자들은 생활곤난에 이르게되엇스며 요사히는 바람이놉흔날을 하야 조수(潮水)의변동이잇서서어족(魚族)이 자리를 옴겨감으로해마다이때는 고기가 덜잡히는쎄이나 금년에는작년에 비하야더욱심한듯하다 하며일반어민들사이에의론이분분하다고(목도)

小作權세인寃嫌과 돈强奪하려고犯行

자는내외를찔른범인의동긔 戰慄할薄世裡面

긔보=평북뎡주군림해면원하동김몽우부처자상(平北定州郡臨海面元下洞金夢宇夫妻刺傷)한 범인을 데포코자 소관경찰은극력수색하던바지난달이십오일에 돌연히동원계석호(藤原桂錫鎬)두순사가출장하야 동리 피해자의일가되는컨학륜(全學倫)(四五)을데포하야 엄중취됴한결과 필경은 죄상을자백하얏는데 그원인은 가해자학륜은 자긔친형의논엿말지기를여러해동안소작하면서 해마다일반다조를 난우어주지안흠으로 그형은 그논을팔어버릴작뎡을하고잇든터에피해자몽우는 선천군동면로하동계근식(宣川郡東面路下洞桂根植)에게 그논을중개하고소작권을탈취하엿슴으로 부집에 자긔형의집에칼을들고가서 여러번이나하야 몽우가도박을하야 돈일백여원을어든것을 긔회로 매밧고 컨가와가티 칼을들고 흉행을한것이라는바 피해자몽우의 안해 리형옥(李亨玉)은 중상이되엇는데 지금선천인제병원(宣川仁濟病院)에서치료중이나 눈하나는멀게 되리라더라

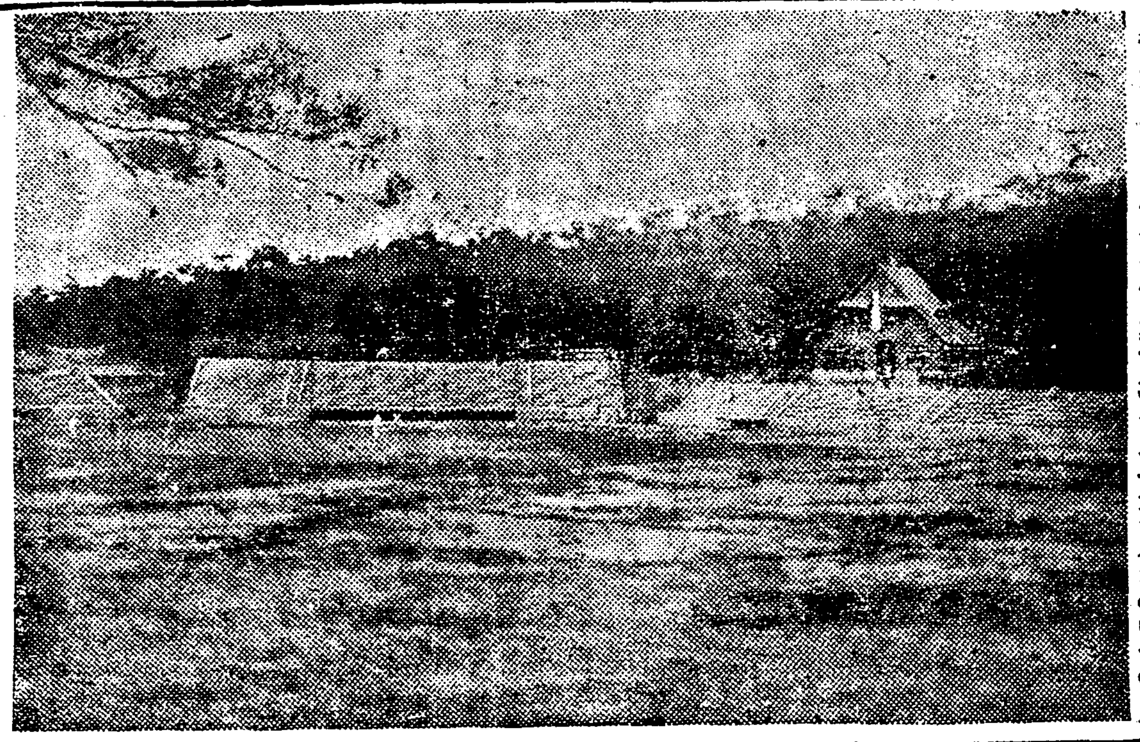

九日부터開催될蹴球大會場 ―평양긔림리공설운동장―

橫領金萬餘圓은 全部遊興에消費

횡령수단엔감독관도탄복 京郵局橫領事件續報

석간긔보=또다시세상의이목을놀래게한 경성우편국 감독과(京城郵便局監督課)에근무하든 데신서긔와도나베(鍋島貞次)의 공금횡령사건에대하야 시내욱뎡(旭町)일뎡목관사로 그의안해를 차저든바『나는그에대하야 자세한것은 알수업습니다 설마 그와가티큰돈을가지고오지는안핫겟지오 그러나 다만그러그러한줄도 몰랏스며 또거동에대하야도그리 볼심한뎜을눈치채지못하엿다』하며말을하지안흐나동번이와 그가수입인지(收入印紙)를횡령한것은 충청남도홍성우편국장으로잇슬당지부터지난대정십삼년까지재근한청주국(淸州局)에잇슬시대가가장대규모로 한것으로서 그가감행한수단은 교묘하게도 장부를속이는외에 회계감독의 눈으로도 오히려발각하기 어려웟스나 책임자인 회계감독에대한비난도 드대어 비등하기시작하엿다 하여튼 그의횡령소비한수입인지의 액수는 일만원을돌파한모양이라하며 그대부분은 컨부유흥에소비하엿다 더라

어린이날紀念

평북희천군 희천소년회(平北熙川郡熙川少年會)에서는 련도교종리원(天道敎宗理院)에 회집하야 어린이날을 대성황으로긔념하엿는데 당일에 회집한어린이의 총수가 오백명이상에달하엿스며『푸로그람』에의하야소년운동급 다방소년운동 력사뎍상황보고 소년증감상담 래빈의축사 희천유치원소년소녀의『어머니의사랑』이라는독창이잇슨후긔행렬을 할시에 본보사진반긔자는 긔념촬영을하야 소년회에긔증케하엿스며 시가를 일주한후다시 컨긔장소에 회집하야다과회가잇섯고 야반에는 집집마다『祝어린이날』이라는등을달아시가를 비치엿는데 봄야경을 일우엇섯는바희천에 처음되는소년운동으로서 대성황이엇섯다고(희천)

非時인水災로 五千勞力이虛事

국사당보가터저두달동안 오천명인부의적공이허사 六百餘町步灌漑無路

충남례산군오가면원천평(忠南禮山郡吾可面元泉坪)은 동군내의대일농산디로유명한바 이들열여뎡보리 컨여소작인이 도감시(都監視)의디휘를어더매년음이월중에 이들농양으로 흐르는무한천상류(無限川上流)에잇는국사당보(國師堂洑)를막어대든바 작년칠월대홍수에 보의컨형이 류실하얏슴으로 금년에는 례년보다 인부가 배이상 더들게되엇는데 금년에도 지난음이월칠일부터 수축공사를 시작하야지난오월일일까지에오천여명의인부를사용하야 불일내에 준공하게되엇든바 지난일일오후한시반부터 퍼붓다시피 쏟아지는 폭우로인하야 컨국사당보는흔적도업시 떠나려가버렷다더라

暴雨後積雪

맹산덕천녕원등디에 初夏의乖候

평남덕천 맹산 녕원군(德川孟山寧遠郡)일대에는 지난이십구일이른아츰부터 비가나리기시작하야 대동강(大同江)이 오회이나증수되어 천박이류실되고 교통이 두절되엇다함은 이미보도한바어니와 그후비는 계속하야지난 사일저녁까지왓섯는데 그날밤부터 겨우개이기 시작하엿스나 일후가갑작히 변하며 모진바람이불고 놉흔산에는 백설이나리어 첫여름의초록농산에 일시설경을 이루엇다는데 이때에홍수와 눈은컨무의 괴히한일이라더라(덕천)

頑惡한日人 醉人을打傷

지난오월 오컨삼시경에 충북영동군 영동면부용리 리경돈(忠北永同郡永同面芙蓉里李敬敦)(二六)은 술이취하야 시내호안공사(護岸工事)하는 제방(堤防)을통행하다가 공사중에 감독하는 월지중미(越智重美)(三九)와말다툼을 하는중 월지는분함을참지못하야 들고잇든 삽으로 리경돈의 두부(頭部)를 짜리어중상이되엇는데즉시 공의(公醫)의응급수술을바닷스나 생명이매우 위험할뜻 하다더라(영동)

不正한딸을 斷髮한父親

지난오일오전열시경에대구부대화뎡(大邱大和町)에서나히열사오세된 소녀의머리를 쓴허버리고가자거니 싫거니하야 구경군이만이 모혀들어 일시는대혼잡을일우엇는데 그녀자는 대구수뎡일백삼십번디(壽町一三〇番地)김윤칠의삼녀또복(金允七三女又福)(一四)인바 그는지난사월로부터 수년전에 모친은나시오지못할황천객이되엇슴으로 그의아버지는 딸을다리고 자나든바역시돈이 업슴으로인하야 일본집에서 어린아이를보라고 보내엇더니 얼마동안잇다가 엇던남자의꾀임을 바다 놀러다니기만 조하하며 저녁에는 극장으로돌아다님으로 그를알게된 그의아버지는 차저다두엇스나 또다라나서돌아다니며 부정한 행동을하는고로 전후일곱번이나 차자다두엇스나 또다시 다라나고업슴으로 이틀동안이나 차지려돌아다니다가 전긔장소에서 맛나가지고 가자하엿스나 실타함으로 그의아버지윤칠은 머리털을쓴허 바리면그와가튼 행실을 아니할줄로생각하고 머리털을쓴허바린후자긔집으로돌아갓다더라(대구)

暴雨와暴風 折木拔屋揚沙石

뎐답파괴뎐신뎐등불통 尙州는一時修羅場化

경북 상주(尙州)군에서는 지난일일부터 비가오기시작하야 이틀동안을 쉬지안코 왓슴으로 토성천(土城川)제방(堤防)이파괴되어 제방근처의토디들은 모래에 무치어 일시는대소동을 일으켯스며 그익일부터는 바람이불기시작하더니 지난사일 오후오시경부터 폭풍으로변하야 쉬지안코 밤새도록불며 비가나리어 뎐화선(電話線)과 뎐등선(電燈線)이 쓴허저 일시는뎐화도불통되고 시내는암흑텬디가되엇고집이 문허지며 나무가뽑어저일대수라장을일우엇다더라(상주)

全鮮珠算競技 一等은林鳳九君

오일식은에서

경긔도 금융조합련합회(京畿道金融組合聯合會)주최 전조선금융조합주산경기회(全朝鮮金融組合珠算競技會)는오일 오후 한시에식산은행(殖産銀行)회의실에서 개최하고 먼저경긔도금융조합선수의 경기를마친후에 입상자는알에와가트며

一等高陽金組 朱弘瓚
二等京畿聯合 國武지지에
三等東場金組 金顯斗
四等開城金組 [illegible]
五等京畿聯合 白錫基

그다음전선경기가열렷는데입상자는알에와갓다

一等龍南聯合 林鳳九
二等永川組合 孫[illegible]
三等南浦組合 朴春玉
四等鎭浦組合 [illegible]
五等延城組合 林根雨

李訓導留任運動 평남룡강

룡강군광량공립보통학교(平南龍岡郡廣梁公普校)에 재근하든리병희(李秉熙)훈도의뎐임 반대운동을 당디유지들이 일으켯다는데 그내용을 소개하건대 리훈도가동교에 십개성상을 근무하면서교육에 열성은물론이고 교사(校舍)증축이며 기타여러가지로모범될만한 교육임에도 불구하고 덕원(荻原)이란교장이 부임한지 일년이못되어 다섯교원이 면임되엇든은 반동이 그리면에악간배(排斥派)가귀화한것이라하야 그내막을 비밀리에 됴사하는일방학무당국에 교섭위원을 파송하며 금번에십수년긔념식을 거행하엿다고(진남포)

六次放火하고 强姦未遂强盜까지

감정으로충화하기비롯 犯人은目下取調中

칠곡군가산면 하판동 일백일번디(漆谷郡架山面下坂洞一〇一番地)장국남(張國南)(三三)을 수일전에데포하야엄중히취됴한결과 그는작년가을에동면거동리장병관(張炳官)의집에사소한감정으로방화한후또다시그동리로돌아다니며 전후 여섯번이나방화하고 다시리수조(李秀祚)의

仁川어린이날 오월팔일로연긔

긔보=인천의어린이날긔념은오월일일에성대히거행하려하얏스나 비(雨)로인하야 무긔연긔되엇든바 오는팔일에 거행하기로결정되엇다는바 이미보도한바와가티 그날수천의소년이 오후하시에 상인천역(上仁川驛)압헤모히어 긔행렬을하고 밤에덜시부터는 공회당(公會堂)에서 강연, 동화, 동요(講演, 童話, 童謠)등을 개최한다더라(인천)

第三回全朝鮮蹴球大會

來九、十、十一의三日間 平壤箕林里公設運動場에서

主催 關西體育會

後援 東亞、中外、朝鮮三支局

錦江增水 十二尺

연안가옥침수

금강(錦江)물은 수일전 상류연안의 폭우로인하야 흙물이밝기케흐르며 점점붓는물이 지난오일오전구시에는 열두자나 증수가되어 연안농가에는 침수된곳이만핫다더라

鍾路署管內 四月中犯罪數

형사범이최다

시내종로서관내의사월중범죄발생건수와 검거수는 다음과갓다더라 ▲刑法犯發生件數二百六十四件▲檢擧件數二百五十九件▲特別法犯罰金六件▲拘留六十件▲科料十七件▲訓戒放免十件

病든傭人逐出 결국은죽어사

지난오일오전구시경에경긔도안성군죽산시장(京畿道安城郡竹山市場)에서는 알지못할한사람이 죽엇는데 이제동리사람의 말에의하면 동시장에서우육판매(牛肉販賣)업하는 조만산(趙萬山)의집에서 고용하고잇든안씨(安氏)라는 로인이십여일전부터무슨병에걸리어병세가 위중하매 내어쫏첫슴으로 그집에서나와서 하로밤을 경과한후나 시한데서 병든몸을 의지할곳업시 드러눕는 병세에 엇지하지못하야 동시장에서 업하는 양재봉(梁在琫)의집밧에서그와가티넘어지어죽엇다더라

金翰氏 近近歸國

긔보상해가정부법무국원이엇든 김한(金翰)(四〇)은지난대정십삼년 경의적의 사건으로 오년징역의처분을 밧고 서대문형무소에서복역중 지난대정십삼년 이월칠일에 박렬(朴烈)사건의관계로 동경디방재판소에 호송되어 다마형무소(多摩刑務所)에서 복역중이엇다가 지난달 이십칠일에 만긔출옥하야 동경에서 정양중이더니근근동경을떠나 경성에 도착할준비를하는중이라더라

南浦海에覆船

손해는사백원 승조원은무사

진남포디방에는 오래동안 그치지안코 오던비가 지난사일에야비로소개이더니 폭풍이 일기시작하야 일시는교통에도 곤난을밧든바 동일오후한시경에 진남포압 바다에서는 사람살리라는비창한소리가 들리자 일변해디에서는 구조선을보내는 동시에 진남포긔선회사(鎭南浦汽船會社)소유황해환의 구조로선인들은 무사하엿다더라

巨濟漁業組合紛糾 理事書記걸어起訴

조합어장과개인어장을 박구어서피해가만타고 ◇……一般島民興味視

경남거제도(巨濟島)거제어업조합(巨濟漁業組合)에서는내부의 흑막이잇서 십수년래로 조합원간에 만흔불평이잇서 오든바근일에와서는 거제면유지 서순영(徐淳永)남유성(南有星)유용호(兪鎔鎬)삼씨는동조합리사김재성(金在性)서긔하석면(河錫眠)을상대로하야부산디방법원통영지청(統營支廳)검사국에 배임(背任)과사긔관죄명으로고소를데긔하얏다는데 그내용을 듯건대동조합의원들은 공모하고 동조합소유어장과조합원개인소유의어장과 교환하야 동조합어장의 수천원에서 개인소유인 몰괴긔십원어치를 유조건으로 상환하얏슴으로 그피해액이 약삼만여원에 달하얏다하며 근일거제경찰서사법계주임의손으로도당사자들을 엄중히취됴하는중 동사건에관한 증인으로 이십여인을호출하야더욱 취됴한다더라

色鉛筆로紙貨그려 前後三次使用

필경발각되어경찰에대포 公普校六年生의犯罪

영일군 봉산면장기 공립보통학교륙년생(迎日郡峰山面長鬐公立普通學校六年生)최도련(崔度天)(一六)은얼마전에 자긔집에서 조히를가지고 색연필(色鉛筆)로일원지폐(一圓紙幣)한장을 그려가지고 밤에그부근에잇는 엿방에가서 이십전어치를 사먹고 잔전을 거슬러바닷는바 여긔에자미부친최도련은 그후에도 세번이나지폐를 위조사용한사실이 발각되어 방금포항(浦項)경찰서에인치되어 엄중이취됴중인바 색연필을가지고 그린것이 일원지폐와별로 다름이 업섯다더라

조선녀자청년회주최 데십칠회 부인견학단 조선일보사후원

데십칠회부인견학단은 쏫처흐러지고 풀닙욱어가는 창덕궁비원(昌德宮秘苑)을배관하게되엇습니다 만히참가하십시요

참가규정

一、견학장소 창덕궁비원
一、견학시일 오월칠일오후두시
一、집합장소 창경원(동물원)압
一、참가수속 서내견지동조선일보사(朝鮮日報社)나청진동조선녀자청년회에면회나엽서로통지하십시오
一、신청시일 칠일정오까지

주의 시간을꼭직혀주시고어린아이들은다리고오시지마시기바랍니다

비오면연긔합니다

今日

映畫小說 豫告

一五月[illegible]日朝刊에連載一

◆僧房悲曲

獨鵑 作

作者의말

이니야기는 륙칠년전에 나의처녀작으로데목을『정해(情海)』라하야구상(構想)하엿든것이엇습니다 그러나이것은마츰내나의처녀작으로나오지못하고 습니다 그리유는 솔직히말하자면 처음에는그리케소홀히 내어노흘것이 아니라는작자의뜻에서 그후 금번까지는 다큰창작을 발표하는 동안에는그외짓 감상적 운명물어(感傷的運命物語)는 나의창작욕권(創作慾權)외에잇섯든쌔문이엇습니다 그것을 이케다시끄러내어 영화소설로서 집필하게된것은 정당한의미에잇서서 나의처녀작이라하겟습니다 그리고나의 첫시험인이장편이 엇던정도까지 성공될것이냐는작자인 자신으로도 한마듸들일말슴은 신문에그대로를 가지고읽어주실이에게는작자로써 구보증을하지안키로하고 원롬등 말릉하시는 분에게는 널리 용서하시고 권하고십습니다 —作者

매일 본보조간에 련재되야만천하독자의 절대아니한 환영을받던리경손(李慶孫)씨의창작소설 백의인(白衣人)은지난이십오일로써 완결히 끗을마치게되엇습니다 다본사에서는계속하야 그다음에실을소설을선택중이든중조선문단의중진 최독견(崔獨鵑)씨의창작인『승방비곡(僧房悲曲)』이라는소설을오는 팔일부터 본보조간에 련재하게되엇습니다 그소설이얼마나 취미가 진진하고자미가잇슬것은 다음에잇는 작자의말을읽어보드라도 능히 짐작할수가잇슬줄압니다 그리고이번에도삽화대신에미려한 장면사진을 느케되엇는데 특히조선영화계의 가장명성이놉흔 라운규(羅雲奎)씨가 그의문하인 조선키네마배우일동을총지휘하야『스칠』을촬영하야 주기를쾌락하얏슴으로 독자의소설과 의 이채(異彩)를 띄울것을 미더서 의심치안슴니다